



Aree Extramercatali presenti sul territorio.

MODALITA' DI UTILIZZO

- Orario di utilizzo = dalle 09.00 alle 14.00 OPPURE dalle 14.00 alle 19.00, NON è possibile l'utilizzo per entrambe le volte per il medesimo operatore nel medesimo giorno;
- sono sempre esclusi i giorni festivi;
- In assenza di assegnazione dell'area a Produttori Agricoli è possibile assegnare area ad operatore commerciale alimentare;
- Dimensioni = 7 x 5 metri cadauna;
- Assegnazione mediante anzianità di Visura Camerale, non prevista graduatoria;
- All'interno del Centro Abitato divieto totale di vendita, al di fuori delle aree extramercatali;
- Fuori centro abitato è possibile fermarsi massimo 1 ora, con successivo spostamento di almeno 500 metri e senza posizionamento di plance o banchi; divieto di vendita nelle strade non asfaltate, aree di intersezione, tutta la zona dell'Ospedale San Luigi e del Cimitero comunale;
- non sono previsti allacciamenti elettrici, idrici, o presenza di cassonetti raccolta rifiuti; è a cura dell'operatore lasciare l'area libera da rifiuti entro un ora dal termine dell'utilizzo;
- è a cura dell'utilizzatore provvedere a richiedere l'assegnazione giornaliera alla Polizia Locale nonché al pagamento della tassa di occupazione del suolo pubblico presso gli uffici preposti.

UBICAZIONE

- Piazza Silvio Pellico – all'interno del quadrato ex Area Mercatale n° 03 Zona di Sosta Prolungata + n°01 zona Produttori Agricoli.
- Strada Volvera 44 – parcheggio Istituto Sraffa-Amaldi a sinistra ingresso scuole superiori; N° 01 Zona di Sosta Prolungata + n° 01 zona Produttori Agricoli.
- Piazzetta Cappella del Boglione (Tensostruttura comunale) – subito a destra rispetto all'ingresso nella piazzetta; n° 01 Zona Sosta Prolungata + n° 01 Zona Produttori Agricoli.
- Frazione Tetti Valfrè – parcheggio antistante edificio comunale N° 01 Zona di Sosta Prolungata + n° 01 Zona Produttori Agricoli;
- Piazza della Rondini – di fronte ex Negozio FA', sotto gli alberi a sinistra dall'ingresso; N° 01 Zona di Sosta Prolungata + n° 01 Zona Produttori Agricoli;
- Via Gramsci – area già presente sulla sinistra rispetto ingresso parcheggio a senso unico: n° 01 Zona di Sosta Prolungata
- Piazza de Amicis – area già presente all'angolo con Via N.Bixio lato verso tintoria; n° 01 Zona di Sosta Prolungata
- Via Gandhi – area di parcheggio dove vi è il distributore acqua, quasi angolo Via Grecia; n° 01 Zona di Sosta Prolungata

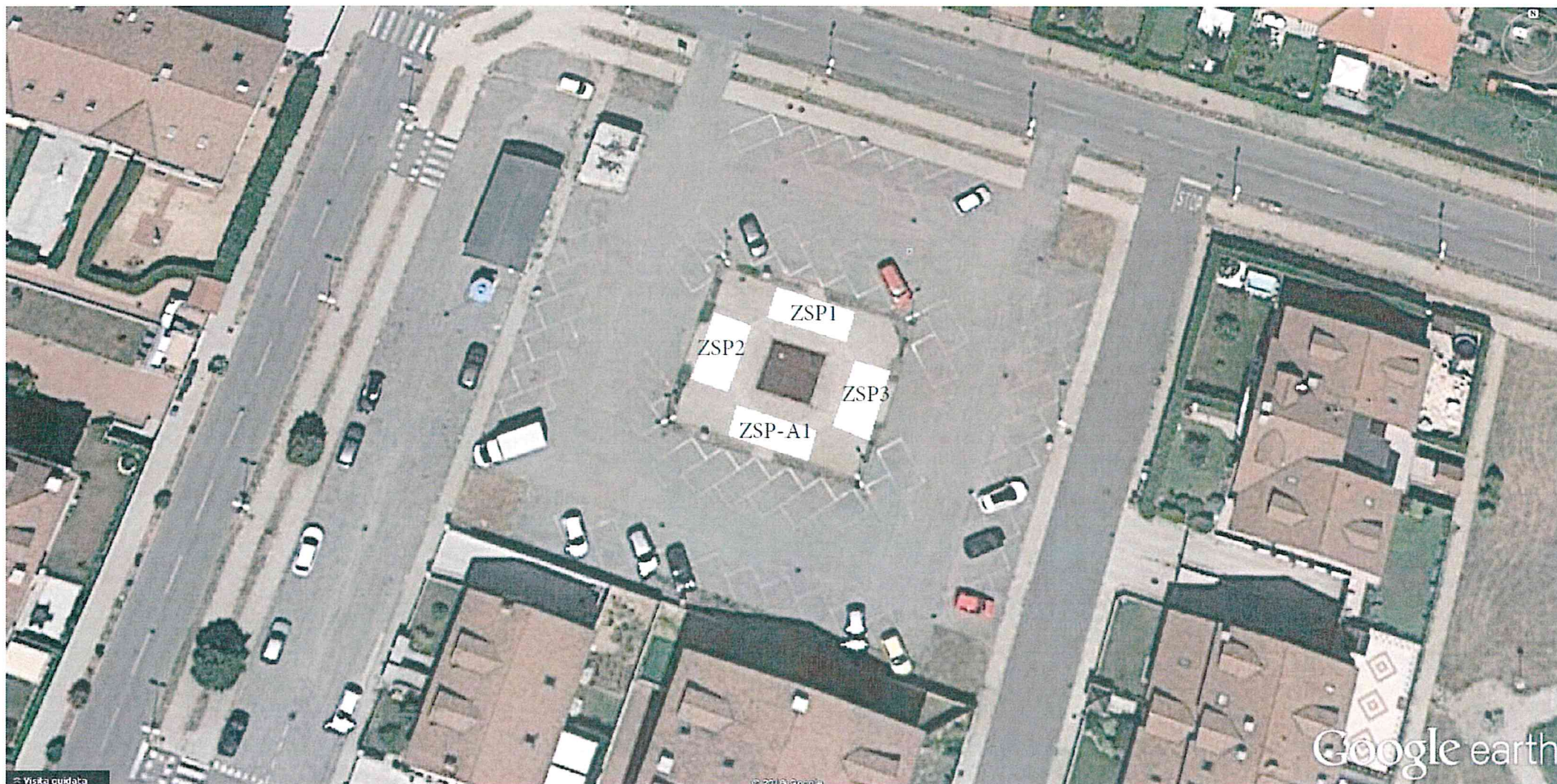

Area extramercatale di **Piazza Silvio Pellico**

Posteggi:

- n. 3 zone di sosta prolungata (ZSP1, ZSP2 e ZSP3)
- n. 1 zona di sosta prolungata per produttori agricoli (ZSP-A1)

Dimensione posteggi:

- mt. 7 x 5



Area extramercatale di Strada Volvera (Civ. 44)

Posteggi:

- n. 1 zone di sosta prolungata (ZSP1)
- n. 1 zona di sosta prolungata per produttori agricoli (ZSP-A1)

Dimensione posteggi:

- mt. 7 x 5



Area extramercatale di **Piazzetta del Boglione**

Posteggi:

- n. 1 zone di sosta prolungata (ZSP1)
- n. 1 zona di sosta prolungata per produttori agricoli (ZSP-A1)

Dimensione posteggi:

- mt. 7 x 5

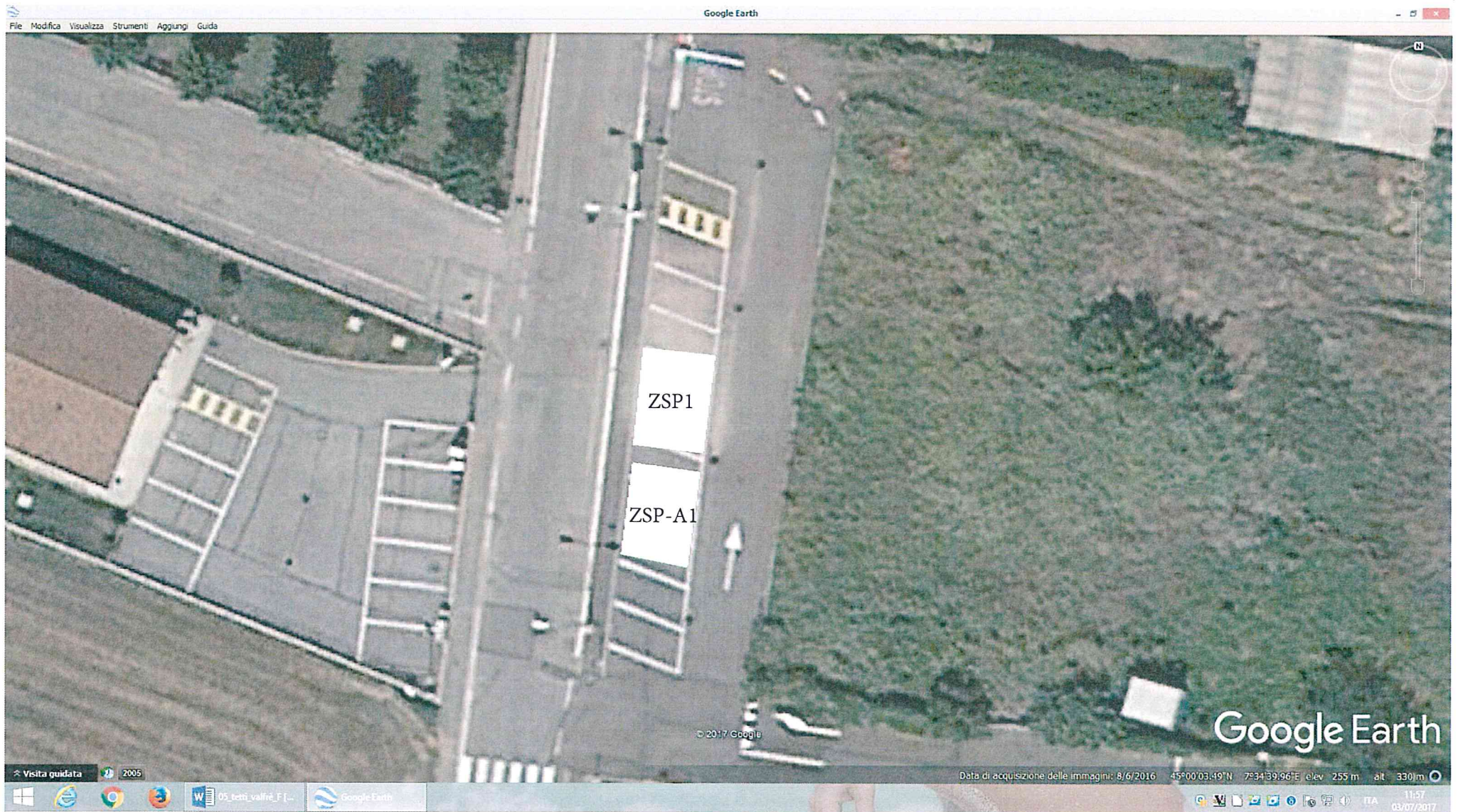

Area extramercatale di Tetti Valfrè

Posteggi:

- n. 1 zone di sosta prolungata (ZSP1)
- n. 1 zona di sosta prolungata per produttori agricoli (ZSP-A1)

Dimensione posteggi:

- mt. 7 x 5

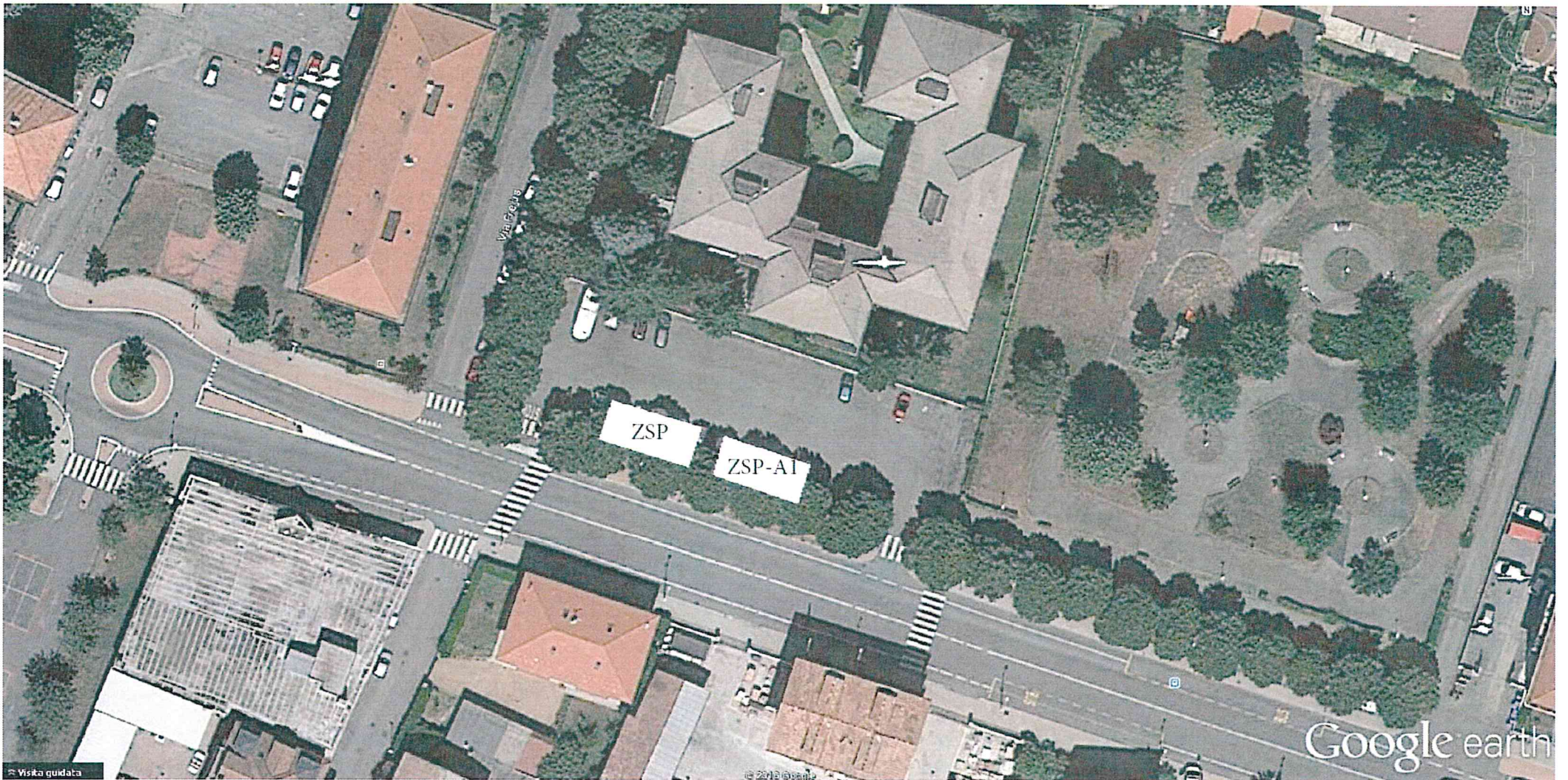

Area extramercatale di **Piazza Rondini**

Posteggi:

- n. 1 zone di sosta prolungata (ZSP1)
- n. 1 zona di sosta prolungata per produttori agricoli (ZSP-A1)

Dimensione posteggi:

- mt. 7 x 5



Area extramercatale di **Via Gramsci**

Posteggi:

- n. 1 zone di sosta prolungata (ZSP1)

Dimensione posteggi:

- mt. 7 x 5



Area extramercatale di **Piazza De Amicis**

Posteggi:

- n. 1 zone di sosta prolungata (ZSP1)

Dimensione posteggi:

- mt. 7 x 5



Area extramercatale di **Via Gandhi**

Posteggi:

- n. 1 zone di sosta prolungata (ZSP1)

Dimensione posteggi:

- mt. 7 x 5

